

MARSH | Índice global del mercado de seguros

Tercer trimestre del 2017

El índice global del mercado de seguros de Marsh es una medida propia sobre los cambios en la tasa de las primas de seguros comerciales en lo que respecta a su renovación, lo que representa el principal mercado asegurador del mundo y abarca el 90 % de las primas de Marsh. Se muestran los movimientos de las tasas durante todo un año, separados por trimestres, lo cual brinda una visión sobre los cambios en el mercado durante cada período. El cambio en la tasa plasma el movimiento de la tasa interanual que se mide de manera trimestral. El índice y las métricas del cambio de tasas se basan en una combinación de datos estadísticos y en la contribución de los directores de Placement de Marsh de todo el mundo.

Índice de seguros comerciales	Tasas de seguros compuestas, por región y línea de cobertura	Índices combinados y capacidad	Índices combinados y capacidad	Mercado de seguros comerciales de EE. UU.	Mercado de seguros de responsabilidad cibernética de EE. UU.	Mercado de seguros comerciales d.
-------------------------------	--	--------------------------------	--------------------------------	---	--	-----------------------------------

Dieciocho trimestres consecutivos de bajas en las tasas de seguros comerciales

El tercer trimestre del 2017 marcó, en promedio, cuatro años y medio de caídas trimestrales en las tasas de los seguros comerciales, a la vez que el mercado mundial mantuvo una capacidad significativa y suscripciones de seguros competitivas. El tercer trimestre también fue el séptimo consecutivo en el que disminuyó el ritmo de las caídas de las tasas mundiales (el descenso del trimestre actual fue inferior al del trimestre anterior). Vale la pena señalar que los daños a la propiedad y las pérdidas asociadas a la interrupción del negocio ocasionadas por los recientes desastres naturales en EE. UU. y en otros países no tuvo un impacto significativo sobre las tasas promedio en el trimestre, ya que se produjeron a finales del período incluido en el informe. Los primeros indicios muestran pruebas de incrementos en las tasas relacionadas con los riesgos de propiedades expuestas a catástrofes en EE. UU.

Índice global del mercado de seguros

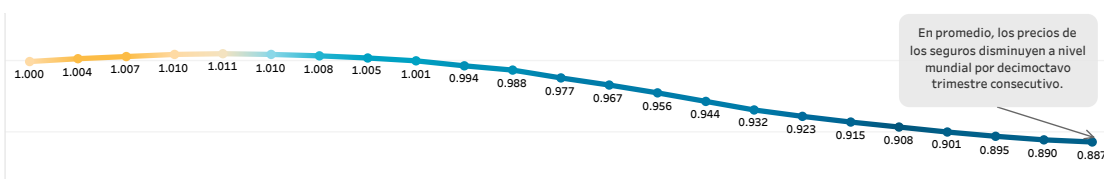

+ PROFUN-DIZAR
 Simplemente haga clic, arrastre, suelte o indique

+ EXPLORAR
 Utilice el control deslizante de la parte superior para desplazarse

Cambio en la tasa global compuesta de seguros

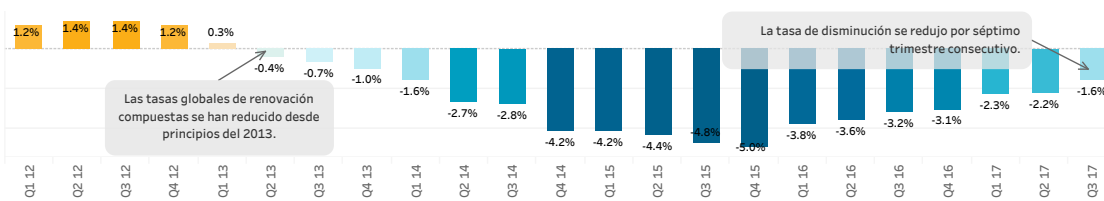

VERSIÓN DE ESTADOS UNIDOS

Marsh es parte de Marsh & McLennan Companies, junto con Guy Carpenter, Mercer y Oliver Wyman. Este documento y cualquier recomendación, análisis o asesoría entregada por Marsh (colectivamente, "Análisis de Marsh") no tiene el propósito de considerarse como asesoría sobre cualquier situación individual y no debiera confiar en él como tal. La información contenida en el presente documento se basa en fuentes que creemos son confiables, pero no hacemos ninguna representación ni garantía sobre su precisión. Marsh no tendrá ninguna obligación relacionada con la actualización del análisis de Marsh y no tendrá responsabilidad alguna para con usted o con ninguna otra parte derivada de esta publicación o cualquier tema contenido en ella. Cualquier declaración relativa a asuntos jurídicos, fiscales o contables se basa exclusivamente en nuestra experiencia como agentes de seguros y consultores de riesgo y, por lo tanto, no debe considerarse como asesoramiento legal, fiscal o contable. Para estos propósitos deberá consultar a sus propios asesores profesionales. Cualquier modelo, análisis o proyección está siempre sujeto a un grado de incertidumbre; los análisis de Marsh se podrían ver afectados considerablemente si cualquier presunción, condición, información o factor es inexacto o incompleto, o si cambia de alguna forma. Marsh no realiza ninguna declaración o garantía sobre la aplicación de la redacción de la póliza o de las condiciones financieras o la solvencia de las compañías aseguradoras o reaseguradoras. Marsh no garantiza la disponibilidad, el costo o los términos de la cobertura del seguro. Aunque Marsh puede asesorar y sugerir todas las decisiones relativas a la cantidad, el tipo y los términos de cobertura, serán, finalmente, responsabilidad del comprador de seguros, que deberá decidir la cobertura específica que sea apropiada para la situación financiera y circunstancia en particular.

VERSIÓN DEL REINO UNIDO

Copyright © 2017 Marsh LLC. Todos los derechos reservados.
 La información contenida en este documento se basa en fuentes que creemos son confiables y debe entenderse solo como información general de gestión de riesgo y seguros. La información no tiene la intención de ser considerada consejo con respecto a ninguna situación individual y no puede confiar en ella como tal.
 En el Reino Unido, Marsh Ltd. está autorizada y regulada por la Autoridad de Servicios Financieros.
 Copyright © 2017 Marsh Ltd. Todos los derechos reservados.

MARSH | Índice global del mercado de seguros

Tercer trimestre del 2017

El índice global del mercado de seguros de Marsh es una medida propia sobre los cambios en la tasa de las primas de seguros comerciales en lo que respecta a su renovación, lo que representa el principal mercado asegurador del mundo y abarca el 90 % de las primas de Marsh. Se muestran los movimientos de las tasas durante todo un año, separados por trimestres, lo cual brinda una visión sobre los cambios en el mercado durante cada período. El cambio en la tasa plasma el movimiento de la tasa interanual que se mide de manera trimestral. El índice y las métricas del cambio de tasas se basan en una combinación de datos estadísticos y en la contribución de los directores de Placement de Marsh de todo el mundo.

Índice de seguros comerciales	Tasas de seguros compuestas, por región y línea de cobertura	Índices combinados y capacidad	Índices combinados y capacidad	Mercado de seguros comerciales de EE. UU.	Mercado de seguros de responsabilidad cibernética de EE. UU.	Mercado de seguros comerciales d.
-------------------------------	--	--------------------------------	--------------------------------	---	--	-----------------------------------

Continúan las caídas de las tasas en todas las coberturas y regiones, excepto en Australia

En promedio, las tasas de seguros continuaron en descenso a nivel mundial durante el tercer trimestre del 2017 para la mayoría de las regiones, específicamente en las líneas de seguros de propiedad, financieros y profesionales, pese a que se ha percibido una reducción de la tasa de disminución. En las líneas de seguros contra siniestros, la tasa de disminución se mantuvo igual que la del trimestre anterior. En Australia, se observó el tercer trimestre consecutivo de aumento en las tasas generales, debido en gran parte a la respuesta de las compañías aseguradoras ante los resultados deficientes de la suscripción de seguros en diversos productos. En promedio, Reino Unido y Asia mostraron una desaceleración de las tasas de disminución, en comparación con los dos trimestres anteriores.

Cambio en la tasa de seguros compuesta y global, por línea de cobertura

Primer, segundo, y tercer trimestre del 2017

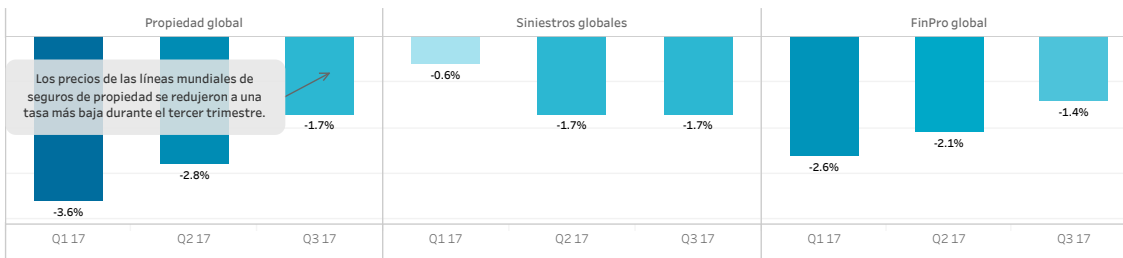

Cambios en las tasas de seguros compuestas, por región

Primer, segundo, y tercer trimestre del 2017

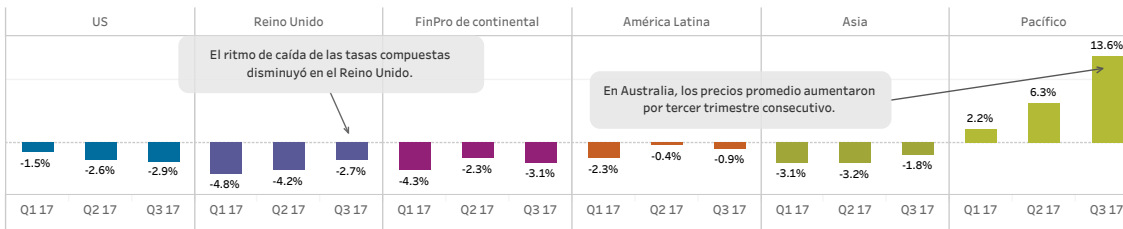

VERSIÓN DE ESTADOS UNIDOS

Marsh es parte de Marsh & McLennan Companies, junto con Guy Carpenter, Mercer y Oliver Wyman. Este documento y cualquier recomendación, análisis o asesoría entregada por Marsh (colectivamente, "Análisis de Marsh") no tiene el propósito de considerarse como asesoría sobre cualquier situación individual y no debiera confiar en él como tal. La información contenida en el presente documento se basa en fuentes que creemos son confiables, pero no hacemos ninguna representación ni garantía sobre su precisión. Marsh no tendrá ninguna obligación relacionada con la actualización del análisis de Marsh y no tendrá responsabilidad alguna para con usted o con ninguna otra parte derivada de esta publicación o cualquier tema contenido en ella. Cualquier declaración relativa a asuntos jurídicos, fiscales o contables se basa exclusivamente en nuestra experiencia como agentes de seguros y consultores de riesgo y, por lo tanto, no debe considerarse como asesoramiento legal, fiscal o contable. Para estos propósitos deberá consultar a sus propios asesores profesionales. Cualquier modelo, análisis o proyección está siempre sujeto a un grado de incertidumbre; los análisis de Marsh se podrían ver afectados considerablemente si cualquier presunción, condición, información o factor es inexacto o incompleto, o si cambia de alguna forma. Marsh no realiza ninguna declaración o garantía sobre la aplicación de la redacción de la póliza o de las condiciones financieras o la solvencia de las compañías aseguradoras o reaseguradoras. Marsh no garantiza la disponibilidad, el costo o los términos de la cobertura del seguro. Aunque Marsh puede asesorar y sugerir todas las decisiones relativas a la cantidad, el tipo y los términos de cobertura, serán, finalmente, responsabilidad del comprador de seguros, que deberá decidir la cobertura específica que sea apropiada para la situación financiera y circunstancia en particular.

VERSIÓN DEL REINO UNIDO

Copyright © 2017 Marsh LLC. Todos los derechos reservados. La información contenida en este documento se basa en fuentes que creemos son confiables y debe entenderse solo como información general de gestión de riesgo y seguros. La información no tiene la intención de ser considerada consejo con respecto a ninguna situación individual y no puede confiar en ella como tal. En el Reino Unido, Marsh Ltd. está autorizada y regulada por la Autoridad de Servicios Financieros. Copyright © 2017 Marsh Ltd. Todos los derechos reservados.

MARSH | Índice global del mercado de seguros

Tercer trimestre del 2017

El índice global del mercado de seguros de Marsh es una medida propia sobre los cambios en la tasa de las primas de seguros comerciales en lo que respecta a su renovación, lo que representa el principal mercado asegurador del mundo y abarca el 90 % de las primas de Marsh. Se muestran los movimientos de las tasas durante todo un año, separados por trimestres, lo cual brinda una visión sobre los cambios en el mercado durante cada período. El cambio en la tasa plasma el movimiento de la tasa interanual que se mide de manera trimestral. El índice y las métricas del cambio de tasas se basan en una combinación de datos estadísticos y en la contribución de los directores de Placement de Marsh de todo el mundo.

Índice de seguros comerciales	Tasas de seguros compuestas, por región y línea de cobertura	Índices combinados y capacidad	Índices combinados y capacidad	Mercado de seguros comerciales de EE. UU.	Mercado de seguros de responsabilidad cibernética de EE. UU.	Mercado de seguros comerciales d.
-------------------------------	--	--------------------------------	--------------------------------	---	--	-----------------------------------

Los índices combinados aumentan en más de un 100 %

Los precios competitivos de los seguros comerciales mundiales ayudaron a crear un índice combinado para la industria que superaba la cifra del 100 % durante el segundo trimestre del 2017 (último trimestre sobre el cual hay datos disponibles). De acuerdo con AM Best, el índice combinado en EE. UU. para el segundo trimestre fue de un 100,7 %, lo que supera la cifra del 100 % por segunda vez en los últimos tres trimestres. La capacidad de la industria sigue aumentando, como lo ha hecho durante los últimos cinco trimestres. Además, se estima que al final del segundo trimestre se sitúe en USD 746 000 millones (AM Best).

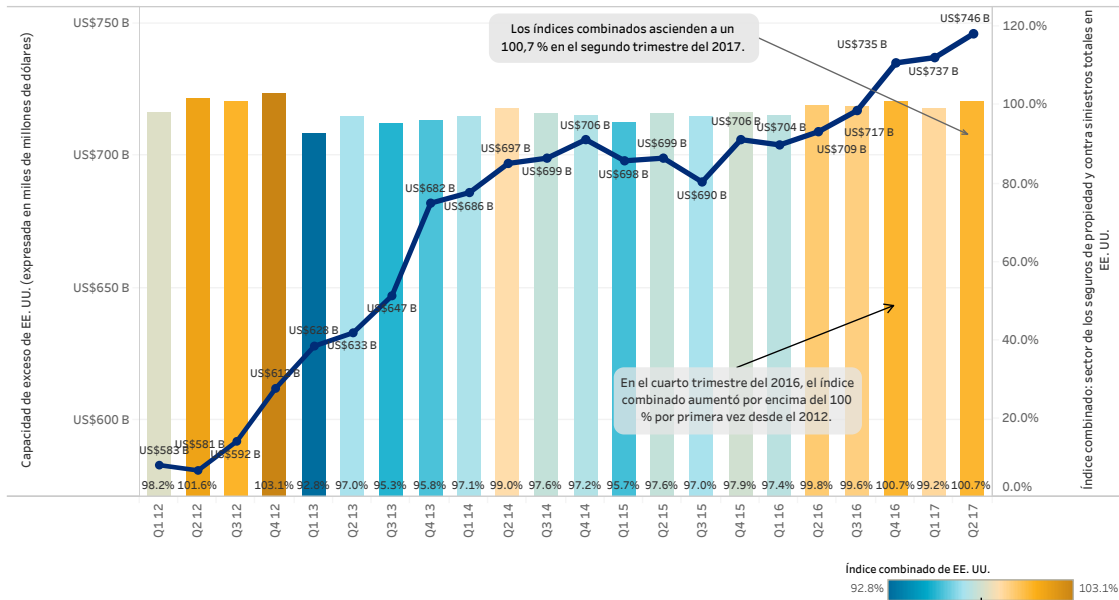

Fuente: A.M. Best (las cifras del cuarto trimestre del 2016 y del primer trimestre del 2017 son preliminares y están sujetas a cambio).

VERSIÓN DE ESTADOS UNIDOS

Marsh es parte de Marsh & McLennan Companies, junto con Guy Carpenter, Mercer y Oliver Wyman. Este documento y cualquier recomendación, análisis o asesoría entregada por Marsh (colectivamente, "Análisis de Marsh") no tiene el propósito de considerarse como asesoría sobre cualquier situación individual y no debiera confiar en él como tal. La información contenida en el presente documento se basa en fuentes que creemos son confiables, pero no hacemos ninguna representación ni garantía sobre su precisión. Marsh no tendrá ninguna obligación relacionada con la actualización del análisis de Marsh y no tendrá responsabilidad alguna para con usted o con ninguna otra parte derivada de esta publicación o cualquier tema contenido en ella. Cualquier declaración relativa a asuntos jurídicos, fiscales o contables se basa exclusivamente en nuestra experiencia como agentes de seguros y consultores de riesgo y, por lo tanto, no debe considerarse como asesoramiento legal, fiscal o contable. Para estos propósitos deberá consultar a sus propios asesores profesionales. Cualquier modelo, análisis o proyección está siempre sujeto a un grado de incertidumbre; los análisis de Marsh se podrían ver afectados considerablemente si cualquier presunción, condición, información o factor es inexacto o incompleto, o si cambia de alguna forma. Marsh no realiza ninguna declaración o garantía sobre la aplicación de la redacción de la póliza o de las condiciones financieras o la solvencia de las compañías aseguradoras o reaseguradoras. Marsh no garantiza la disponibilidad, el costo o los términos de la cobertura del seguro. Aunque Marsh puede asesorar y sugerir todas las decisiones relativas a la cantidad, el tipo y los términos de cobertura, serán, finalmente, responsabilidad del comprador de seguros, que deberá decidir la cobertura específica que sea apropiada para la situación financiera y circunstancia en particular.

VERSIÓN DEL REINO UNIDO

Copyright © 2017 Marsh LLC. Todos los derechos reservados.

La información contenida en este documento se basa en fuentes que creemos son confiables y debe entenderse solo como información general de gestión de riesgo y seguros. La información no tiene la intención de ser considerada consejo con respecto a ninguna situación individual y no puede confiar en ella como tal. En el Reino Unido, Marsh Ltd. está autorizada y regulada por la Autoridad de Servicios Financieros. Copyright © 2017 Marsh Ltd. Todos los derechos reservados.

MARSH | Índice global del mercado de seguros

Tercer trimestre del 2017

El índice global del mercado de seguros de Marsh es una medida propia sobre los cambios en la tasa de las primas de seguros comerciales en lo que respecta a su renovación, lo que representa el principal mercado asegurador del mundo y abarca el 90 % de las primas de Marsh. Se muestran los movimientos de las tasas durante todo un año, separados por trimestres, lo cual brinda una visión sobre los cambios en el mercado durante cada período. El cambio en la tasa plasma el movimiento de la tasa interanual que se mide de manera trimestral. El índice y las métricas del cambio de tasas se basan en una combinación de datos estadísticos y en la contribución de los directores de Placement de Marsh de todo el mundo.

Índice de seguros comerciales	Tasas de seguros compuestas, por región y línea de cobertura	Índices combinados y capacidad	Índices combinados y capacidad	Mercado de seguros comerciales de EE. UU.	Mercado de seguros de responsabilidad cibernética de EE. UU.	Mercado de seguros comerciales del Reino Unido
-------------------------------	--	--------------------------------	--------------------------------	---	--	--

Los índices combinados aumentan en más de un 100 %

Los precios competitivos de los seguros comerciales mundiales ayudaron a crear un índice combinado para la industria que superaba la cifra del 100 % durante el segundo trimestre del 2017 (último trimestre sobre el cual hay datos disponibles). De acuerdo con AM Best, el índice combinado en EE. UU. para el segundo trimestre fue de un 100,7 %, lo que supera la cifra del 100 % por segunda vez en los últimos tres trimestres. La capacidad de la industria sigue aumentando, como lo ha hecho durante los últimos cinco trimestres. Además, se estima que al final del segundo trimestre se sitúe en USD 746 000 millones (AM Best).

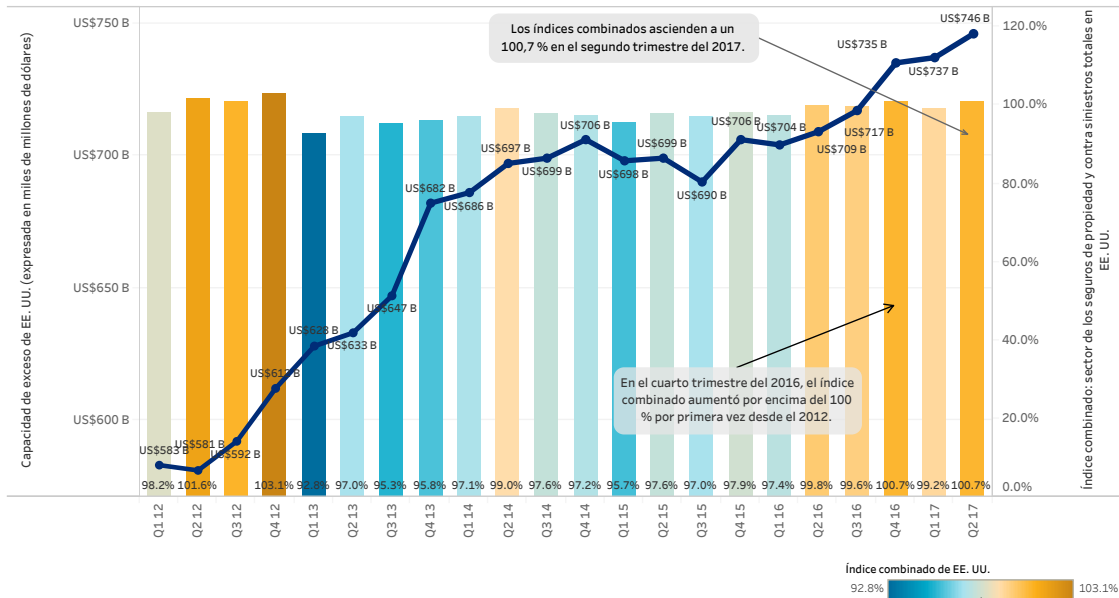

Fuente: A.M. Best (las cifras del cuarto trimestre del 2016 y del primer trimestre del 2017 son preliminares y están sujetas a cambio).

VERSIÓN DE ESTADOS UNIDOS

Marsh es parte de Marsh & McLennan Companies, junto con Guy Carpenter, Mercer y Oliver Wyman. Este documento y cualquier recomendación, análisis o asesoría entregada por Marsh (colectivamente, "Análisis de Marsh") no tiene el propósito de considerarse como asesoría sobre cualquier situación individual y no debiera confiar en él como tal. La información contenida en el presente documento se basa en fuentes que creemos son confiables, pero no hacemos ninguna representación ni garantía sobre su precisión. Marsh no tendrá ninguna obligación relacionada con la actualización del análisis de Marsh y no tendrá responsabilidad alguna para con usted o con ninguna otra parte derivada de esta publicación o cualquier tema contenido en ella. Cualquier declaración relativa a asuntos jurídicos, fiscales o contables se basa exclusivamente en nuestra experiencia como agentes de seguros y consultores de riesgo y, por lo tanto, no debe considerarse como asesoramiento legal, fiscal o contable. Para estos propósitos deberá consultar a sus propios asesores profesionales. Cualquier modelo, análisis o proyección está siempre sujeto a un grado de incertidumbre; los análisis de Marsh se podrían ver afectados considerablemente si cualquier presunción, condición, información o factor es inexacto o incompleto, o si cambia de alguna forma. Marsh no realiza ninguna declaración o garantía sobre la aplicación de la redacción de la póliza o de las condiciones financieras o la solvencia de las compañías aseguradoras o reaseguradoras. Marsh no garantiza la disponibilidad, el costo o los términos de la cobertura del seguro. Aunque Marsh puede asesorar y sugerir todas las decisiones relativas a la cantidad, el tipo y los términos de cobertura, serán, finalmente, responsabilidad del comprador de seguros, que deberá decidir la cobertura específica que sea apropiada para la situación financiera y circunstancia en particular.

VERSIÓN DEL REINO UNIDO

Copyright © 2017 Marsh LLC. Todos los derechos reservados.

La información contenida en este documento se basa en fuentes que creemos son confiables y debe entenderse solo como información general de gestión de riesgo y seguros. La información no tiene la intención de ser considerada consejo con respecto a ninguna situación individual y no puede confiar en ella como tal. En el Reino Unido, Marsh Ltd. está autorizada y regulada por la Autoridad de Servicios Financieros. Copyright © 2017 Marsh Ltd. Todos los derechos reservados.

MARSH | Índice global del mercado de seguros

Tercer trimestre del 2017

El índice global del mercado de seguros de Marsh es una medida propia sobre los cambios en la tasa de las primas de seguros comerciales en lo que respecta a su renovación, lo que representa el principal mercado asegurador del mundo y abarca el 90 % de las primas de Marsh. Se muestran los movimientos de las tasas durante todo un año, separados por trimestres, lo cual brinda una visión sobre los cambios en el mercado durante cada período. El cambio en la tasa plasma el movimiento de la tasa interanual que se mide de manera trimestral. El índice y las métricas del cambio de tasas se basan en una combinación de datos estadísticos y en la contribución de los directores de Placement de Marsh de todo el mundo.

Tasas de seguros compuestas, por región y línea de c..	Índices combinados y capacidad	Índices combinados y capacidad	Mercado de seguros comerciales de EE. UU.	Mercado de seguros de responsabilidad cibernética de EE. UU.	Mercado de seguros comerciales del Reino Unido	Mercado de seguros comerciales de Europa continental
--	--------------------------------	--------------------------------	---	--	--	--

La tasa de renovación de los seguros contra siniestros de EE. UU. continúa en descenso generalizado

La tasa de seguros compuesta de EE. UU. disminuyó en el tercer trimestre del 2017, debido a que la tasa de disminución de las líneas de seguros de propiedad, contra siniestros, financieros y profesionales fue superior a la del trimestre anterior. Esto marcó el segundo trimestre consecutivo en que la tasa compuesta de la región disminuyó a un ritmo mayor en comparación con el trimestre anterior, lo que no ocurría desde mediados del 2015.

Cambios en las tasas de seguros compuestas de EE. UU.

Tasa de seguros compuesta

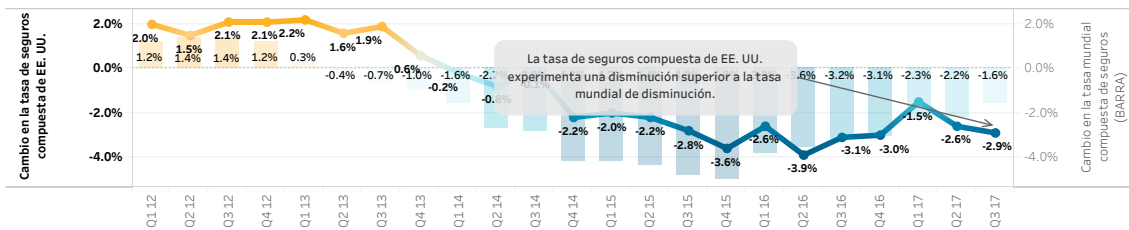

Por principales líneas de cobertura

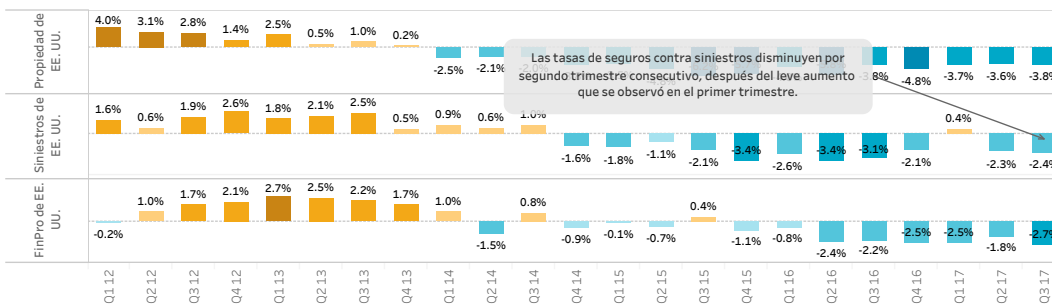

VERSIÓN DE ESTADOS UNIDOS

Marsh es parte de Marsh & McLennan Companies, junto con Guy Carpenter, Mercer y Oliver Wyman. Este documento y cualquier recomendación, análisis o asesoría entregada por Marsh (colectivamente, "Análisis de Marsh") no tiene el propósito de considerarse como asesoría sobre cualquier situación individual y no debiera confiar en él como tal. La información contenida en el presente documento se basa en fuentes que creemos son confiables, pero no hacemos ninguna representación ni garantía sobre su precisión. Marsh no tendrá ninguna obligación relacionada con la actualización del análisis de Marsh y no tendrá responsabilidad alguna para con usted o con ninguna otra parte derivada de esta publicación o cualquier tema contenido en ella. Cualquier declaración relativa a asuntos jurídicos, fiscales o contables se basa exclusivamente en nuestra experiencia como agentes de seguros y consultores de riesgo y, por lo tanto, no debe considerarse como asesoramiento legal, fiscal o contable. Para estos propósitos deberá consultar a sus propios asesores profesionales. Cualquier modelo, análisis o proyección está siempre sujeto a un grado de incertidumbre; los análisis de Marsh se podrían ver afectados considerablemente si cualquier presunción, condición, información o factor es inexacto o incompleto, o si cambia de alguna forma. Marsh no realiza ninguna declaración o garantía sobre la aplicación de la redacción de la póliza o de las condiciones financieras o la solvencia de las compañías aseguradoras o reaseguradoras. Marsh no garantiza la disponibilidad, el costo o los términos de la cobertura del seguro. Aunque Marsh puede asesorar y sugerir todas las decisiones relativas a la cantidad, el tipo y los términos de cobertura, serán, finalmente, responsabilidad del comprador de seguros, que deberá decidir la cobertura específica que sea apropiada para la situación financiera y circunstancia en particular.

VERSIÓN DEL REINO UNIDO

Copyright © 2017 Marsh LLC. Todos los derechos reservados.

La información contenida en este documento se basa en fuentes que creemos son confiables y debe entenderse solo como información general de gestión de riesgo y seguros. La información no tiene la intención de ser considerada consejo con respecto a ninguna situación individual y no puede confiar en ella como tal.

En el Reino Unido, Marsh Ltd. está autorizada y regulada por la Autoridad de Servicios Financieros.

Copyright © 2017 Marsh Ltd. Todos los derechos reservados.

MARSH | Índice global del mercado de seguros

Tercer trimestre del 2017

El índice global del mercado de seguros de Marsh es una medida propia sobre los cambios en la tasa de las primas de seguros comerciales en lo que respecta a su renovación, lo que representa el principal mercado asegurador del mundo y abarca el 90 % de las primas de Marsh. Se muestran los movimientos de las tasas durante todo un año, separados por trimestres, lo cual brinda una visión sobre los cambios en el mercado durante cada período. El cambio en la tasa plasma el movimiento de la tasa interanual que se mide de manera trimestral. El índice y las métricas del cambio de tasas se basan en una combinación de datos estadísticos y en la contribución de los directores de Placement de Marsh de todo el mundo.

Índices combinados y capacidad	Índices combinados y capacidad	Mercado de seguros comerciales de EE. UU.	Mercado de seguros de responsabilidad cibernética de EE. UU.	Mercado de seguros comerciales del Reino Unido	Mercado de seguros comerciales de Europa continental	Mercado de seguros comerciales de Latinoamérica
--------------------------------	--------------------------------	---	--	--	--	---

Las tasas de renovación de los seguros de responsabilidad cibernética de EE. UU. disminuyen por tercer trimestre consecutivo

Las tasas de los seguros de responsabilidad cibernética de EE. UU. disminuyeron, en promedio, en un 1,1 % durante el tercer trimestre del 2017, lo que representa el tercer trimestre consecutivo de descenso. El aumento en la capacidad de las compañías aseguradoras de responsabilidad cibernética actuales y la incorporación de nuevas compañías contribuyen a las fluctuaciones de las tasas. El aumento en la demanda de las coberturas cibernéticas compensa parcialmente el impacto de la capacidad adicional. Las recientes innovaciones (como la ampliación de las coberturas de interrupción del negocio e interrupción contingente del negocio) están generando un aumento en la demanda..

Tasas de renovación de seguros de responsabilidad cibernética de EE. UU.

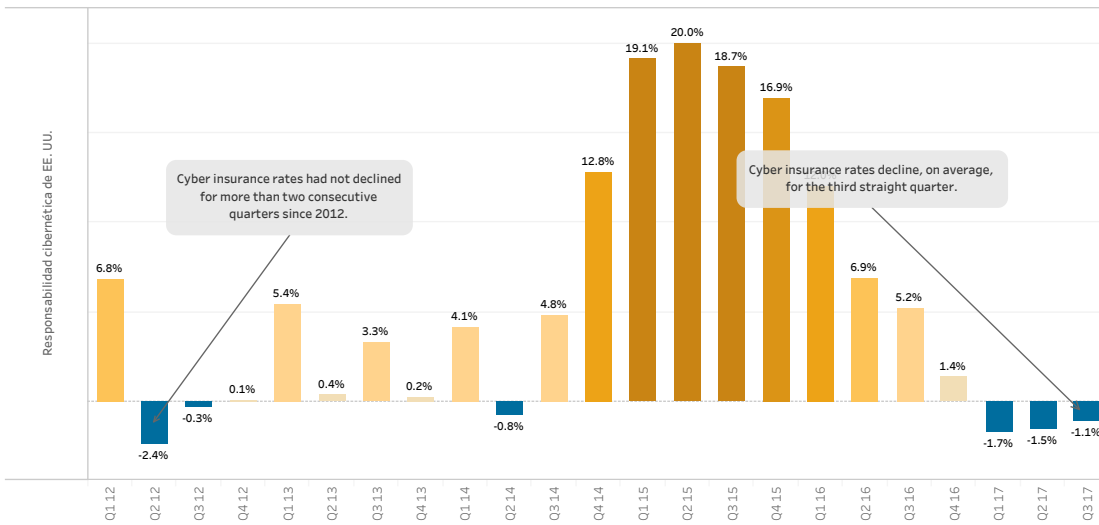

VERSIÓN DE ESTADOS UNIDOS

Marsh es parte de Marsh & McLennan Companies, junto con Guy Carpenter, Mercer y Oliver Wyman. Este documento y cualquier recomendación, análisis o asesoría entregada por Marsh (colectivamente, "Análisis de Marsh") no tiene el propósito de considerarse como asesoría sobre cualquier situación individual y no debiera confiar en él como tal. La información contenida en el presente documento se basa en fuentes que creemos son confiables, pero no hacemos ninguna representación ni garantía sobre su precisión. Marsh no tendrá ninguna obligación relacionada con la actualización del análisis de Marsh y no tendrá responsabilidad alguna para con usted o con ninguna otra parte derivada de esta publicación o cualquier tema contenido en ella. Cualquier declaración relativa a asuntos jurídicos, fiscales o contables se basa exclusivamente en nuestra experiencia como agentes de seguros y consultores de riesgo y, por lo tanto, no debe considerarse como asesoramiento legal, fiscal o contable. Para estos propósitos deberá consultar a sus propios asesores profesionales. Cualquier modelo, análisis o proyección está siempre sujeto a un grado de incertidumbre; los análisis de Marsh se podrían ver afectados considerablemente si cualquier presunción, condición, información o factor es inexacto o incompleto, o si cambia de alguna forma. Marsh no realiza ninguna declaración o garantía sobre la aplicación de la redacción de la póliza o de las condiciones financieras o la solvencia de las compañías aseguradoras o reaseguradoras. Marsh no garantiza la disponibilidad, el costo o los términos de la cobertura del seguro. Aunque Marsh puede asesorar y sugerir todas las decisiones relativas a la cantidad, el tipo y los términos de cobertura, serán, finalmente, responsabilidad del comprador de seguros, que deberá decidir la cobertura específica que sea apropiada para la situación financiera y circunstancia en particular.

VERSIÓN DEL REINO UNIDO

Copyright © 2017 Marsh LLC. Todos los derechos reservados. La información contenida en este documento se basa en fuentes que creemos son confiables y debe entenderse solo como información general de gestión de riesgo y seguros. La información no tiene la intención de ser considerada consejo con respecto a ninguna situación individual y no puede confiar en ella como tal. En el Reino Unido, Marsh Ltd. está autorizada y regulada por la Autoridad de Servicios Financieros. Copyright © 2017 Marsh Ltd. Todos los derechos reservados.

MARSH | Índice global del mercado de seguros

Tercer trimestre del 2017

El índice global del mercado de seguros de Marsh es una medida propia sobre los cambios en la tasa de las primas de seguros comerciales en lo que respecta a su renovación, lo que representa el principal mercado asegurador del mundo y abarca el 90 % de las primas de Marsh. Se muestran los movimientos de las tasas durante todo un año, separados por trimestres, lo cual brinda una visión sobre los cambios en el mercado durante cada período. El cambio en la tasa plasma el movimiento de la tasa interanual que se mide de manera trimestral. El índice y las métricas del cambio de tasas se basan en una combinación de datos estadísticos y en la contribución de los directores de Placement de Marsh de todo el mundo.

Índices combinados y capacidad	Mercado de seguros comerciales de EE. UU.	Mercado de seguros de responsabilidad cibernética de EE. UU.	Mercado de seguros comerciales del Reino Unido	Mercado de seguros comerciales de Europa continental	Mercado de seguros comerciales de Latinoamérica	Mercado de seguros comerciales de Asia
--------------------------------	---	--	--	--	---	--

El mercado de seguros del Reino Unido permanece competitivo; disminuye el ritmo de la caída de las tasas de seguros contra siniestros

La tasa compuesta de seguros del Reino Unido descendió en un 2,7 % durante el tercer trimestre del 2017, lo que generó que se acercara más a la tendencia mundial de las tasas. En promedio, las tasas de renovación descendieron en todas las principales líneas de productos del Reino Unido, incluida la cobertura financiera y profesional. La significativa capacidad del mercado de Londres continúa afectando las tasas, que han presentado los mayores niveles de disminución en comparación con el promedio mundial de los últimos 12 trimestres.

UK Composite Insurance Rate Change

Tasa de seguros compuesta

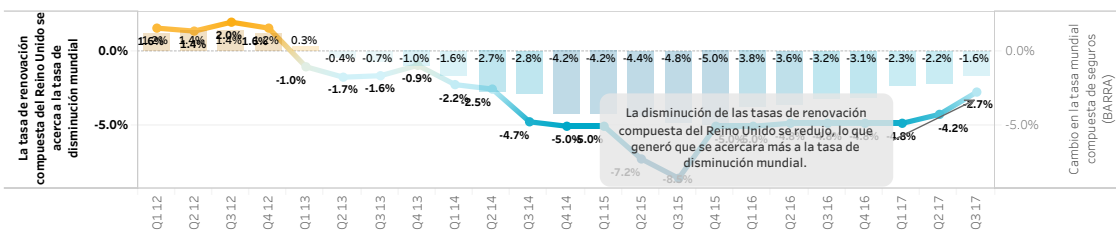

Por principales líneas de cobertura

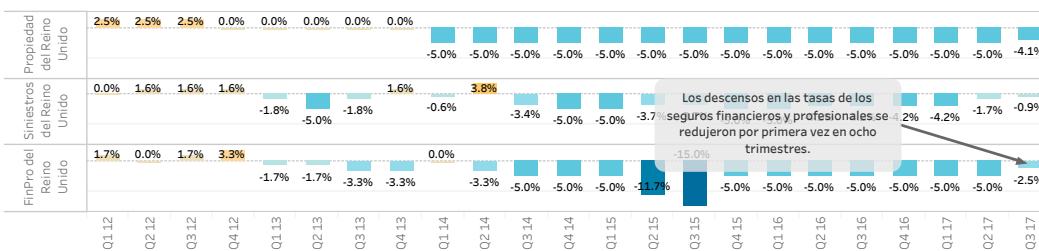

VERSIÓN DE ESTADOS UNIDOS

Marsh es parte de Marsh & McLennan Companies, junto con Guy Carpenter, Mercer y Oliver Wyman. Este documento y cualquier recomendación, análisis o asesoría entregada por Marsh (colectivamente, "Análisis de Marsh") no tiene el propósito de considerarse como asesoría sobre cualquier situación individual y no debiera confiar en él como tal. La información contenida en el presente documento se basa en fuentes que creemos son confiables, pero no hacemos ninguna representación ni garantía sobre su precisión. Marsh no tendrá ninguna obligación relacionada con la actualización del análisis de Marsh y no tendrá responsabilidad alguna para con usted o con ninguna otra parte derivada de esta publicación o cualquier tema contenido en ella. Cualquier declaración relativa a asuntos jurídicos, fiscales o contables se basa exclusivamente en nuestra experiencia como agentes de seguros y consultores de riesgo y, por lo tanto, no debe considerarse como asesoramiento legal, fiscal o contable. Para estos propósitos deberá consultar a sus propios asesores profesionales. Cualquier modelo, análisis o proyección está siempre sujeto a un grado de incertidumbre; los análisis de Marsh se podrían ver afectados considerablemente si cualquier presunción, condición, información o factor es inexacto o incompleto, o si cambia de alguna forma. Marsh no realiza ninguna declaración o garantía sobre la aplicación de la redacción de la póliza o de las condiciones financieras o la solvencia de las compañías aseguradoras o reaseguradoras. Marsh no garantiza la disponibilidad, el costo o los términos de la cobertura del seguro. Aunque Marsh puede asesorar y sugerir todas las decisiones relativas a la cantidad, el tipo y los términos de cobertura, serán, finalmente, responsabilidad del comprador de seguros, que deberá decidir la cobertura específica que sea apropiada para la situación financiera y circunstancia en particular.

VERSIÓN DEL REINO UNIDO

Copyright © 2017 Marsh LLC. Todos los derechos reservados.

La información contenida en este documento se basa en fuentes que creemos son confiables y debe entenderse solo como información general de gestión de riesgo y seguros. La información no tiene la intención de ser considerada consejo con respecto a ninguna situación individual y no puede confiar en ella como tal.

En el Reino Unido, Marsh Ltd. está autorizada y regulada por la Autoridad de Servicios Financieros.

Copyright © 2017 Marsh Ltd. Todos los derechos reservados.

MARSH | Índice global del mercado de seguros

Tercer trimestre del 2017

El índice global del mercado de seguros de Marsh es una medida propia sobre los cambios en la tasa de las primas de seguros comerciales en lo que respecta a su renovación, lo que representa el principal mercado asegurador del mundo y abarca el 90 % de las primas de Marsh. Se muestran los movimientos de las tasas durante todo un año, separados por trimestres, lo cual brinda una visión sobre los cambios en el mercado durante cada período. El cambio en la tasa plasma el movimiento de la tasa interanual que se mide de manera trimestral. El índice y las métricas del cambio de tasas se basan en una combinación de datos estadísticos y en la contribución de los directores de Placement de Marsh de todo el mundo.

Mercado de seguros comerciales de EE..	Mercado de seguros de responsabilidad cibernética de EE. UU.	Mercado de seguros comerciales del Reino Unido	Mercado de seguros comerciales de Europa continental	Mercado de seguros comerciales de Latinoamérica	Mercado de seguros comerciales de Asia	Mercado de seguros comerciales de Australia
--	--	--	--	---	--	---

El mercado de seguros permanece competitivo en Europa Continental

En promedio, la tasa compuesta de seguros de Europa continental disminuyó en una cifra doble durante el tercer trimestre del 2017, en comparación con la tasa de disminución mundial. Los precios de los seguros de propiedad disminuyeron en un 3,2 % durante el trimestre, principalmente como resultado de un exceso de capacidad y la intensa competencia entre las compañías aseguradoras, las cuales, en su gran mayoría, mantienen estrategias de retención agresivas. Hasta el momento, las catástrofes recientes no han afectado las tasas de los seguros de propiedad, aunque los indicadores iniciales de las compañías aseguradoras afirman que están siendo más selectivos en cuanto a determinadas exposiciones de riesgo. Debido al aumento de la capacidad, las líneas de seguros contra siniestros, así como las de seguros financieros y profesionales, se mantienen competitivas, sobre todo las de responsabilidad civil para directores y ejecutivos.

Cambio en la tasa de seguros compuesta de Europa continental

Tasa de seguros compuesta

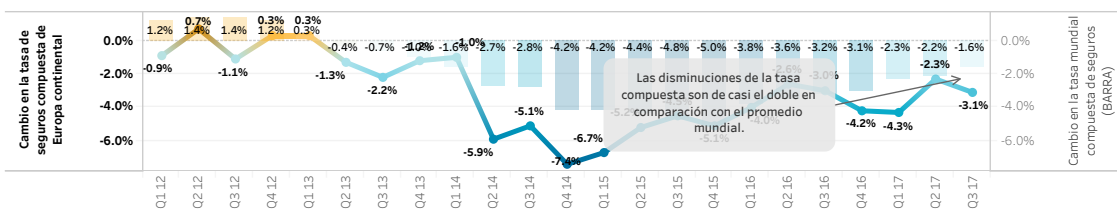

Por principales líneas de cobertura

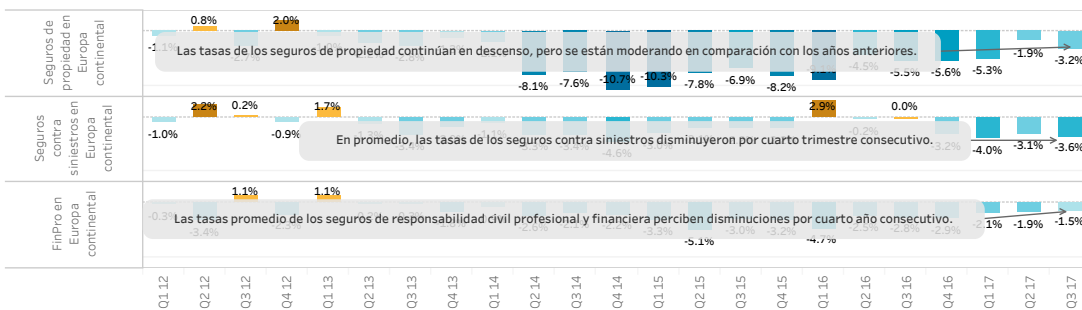

VERSIÓN DE ESTADOS UNIDOS

Marsh es parte de Marsh & McLennan Companies, junto con Guy Carpenter, Mercer y Oliver Wyman. Este documento y cualquier recomendación, análisis o asesoría entregada por Marsh (colectivamente, "Análisis de Marsh") no tiene el propósito de considerarse como asesoría sobre cualquier situación individual y no debiera confiar en él como tal. La información contenida en el presente documento se basa en fuentes que creemos son confiables, pero no hacemos ninguna representación ni garantía sobre su precisión. Marsh no tendrá ninguna obligación relacionada con la actualización del análisis de Marsh y no tendrá responsabilidad alguno para con usted o con ninguna otra parte derivada de esta publicación o cualquier tema contenido en ella. Cualquier declaración relativa a asuntos jurídicos, fiscales o contables se basa exclusivamente en nuestra experiencia como agentes de seguros y consultores de riesgo y, por lo tanto, no debe considerarse como asesoramiento legal, fiscal o contable. Para estos propósitos deberá consultar a sus propios asesores profesionales. Cualquier modelo, análisis o proyección está siempre sujeto a un grado de incertidumbre; los análisis de Marsh se podrían ver afectados considerablemente si cualquier presunción, condición, información o factor es inexacto o incompleto, o si cambia de alguna forma. Marsh no realiza ninguna declaración o garantía sobre la aplicación de la redacción de la póliza o de las condiciones financieras o la solvencia de las compañías aseguradoras o reaseguradoras. Marsh no garantiza la disponibilidad, el costo o los términos de la cobertura del seguro. Aunque Marsh puede asesorar y sugerir todas las decisiones relativas a la cantidad, el tipo y los términos de cobertura, serán, finalmente, responsabilidad del comprador de seguros, que deberá decidir la cobertura específica que sea apropiada para la situación financiera y circunstancia en particular.

VERSIÓN DEL REINO UNIDO

Copyright © 2017 Marsh LLC. Todos los derechos reservados. La información contenida en este documento se basa en fuentes que creemos son confiables y debe entenderse solo como información general de gestión de riesgo y seguros. La información no tiene la intención de ser considerada consejo con respecto a ninguna situación individual y no puede confiar en ella como tal. En el Reino Unido, Marsh Ltd. está autorizada y regulada por la Autoridad de Servicios Financieros. Copyright © 2017 Marsh Ltd. Todos los derechos reservados.

MARSH | Índice global del mercado de seguros

Tercer trimestre del 2017

El índice global del mercado de seguros de Marsh es una medida propia sobre los cambios en la tasa de las primas de seguros comerciales en lo que respecta a su renovación, lo que representa el principal mercado asegurador del mundo y abarca el 90 % de las primas de Marsh. Se muestran los movimientos de las tasas durante todo un año, separados por trimestres, lo cual brinda una visión sobre los cambios en el mercado durante cada período. El cambio en la tasa plasma el movimiento de la tasa interanual que se mide de manera trimestral. El índice y las métricas del cambio de tasas se basan en una combinación de datos estadísticos y en la contribución de los directores de Placement de Marsh de todo el mundo.

Mercado de seguros comerciales d..	Mercado de seguros de responsabilidad cibernética de EE. UU.	Mercado de seguros comerciales del Reino Unido	Mercado de seguros comerciales de Europa continental	Mercado de seguros comerciales de Latinoamérica	Mercado de seguros comerciales de Asia	Mercado de seguros comerciales de Australia
------------------------------------	--	--	--	--	--	---

Las tasas de los seguros contra siniestros de Latinoamérica aumentaron por quinto trimestre consecutivo

Las disminuciones de la tasa compuesta de seguros de Latinoamérica en el tercer trimestre del 2017 fueron inferiores al promedio mundial por cuarto trimestre consecutivo. En promedio, las tasas de renovación de los seguros contra siniestros aumentaron por quinto trimestre consecutivo, impulsado por los precios de los seguros automotores. A nivel macro, entre algunos de los factores que influyen, se encuentra la devaluación de las monedas de algunos países, lo que perjudica los costos de reclamación y, en concreto, el precio de las piezas y reparaciones de los vehículos automotores. En promedio, las tasas de la cobertura de los seguros de responsabilidad financiera y profesional también aumentaron durante el trimestre, debido a la reducción de la capacidad y de las opciones de compañías aseguradoras. En promedio, las tasas de renovación de los seguros de propiedad siguieron en descenso, aunque a una tasa más moderada en comparación con los trimestres anteriores.

Cambio en las tasas de seguros comerciales de Latinoamérica

Tasa de seguros compuesta

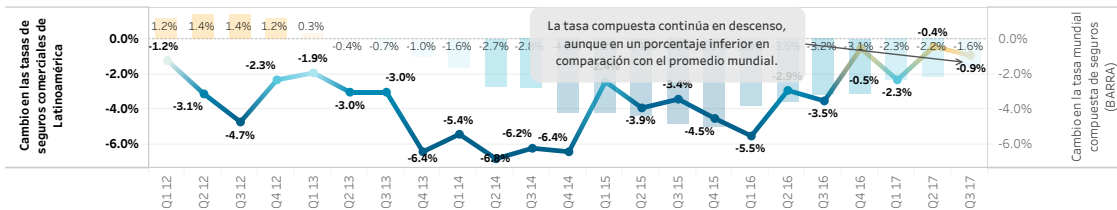

Por principales líneas de cobertura

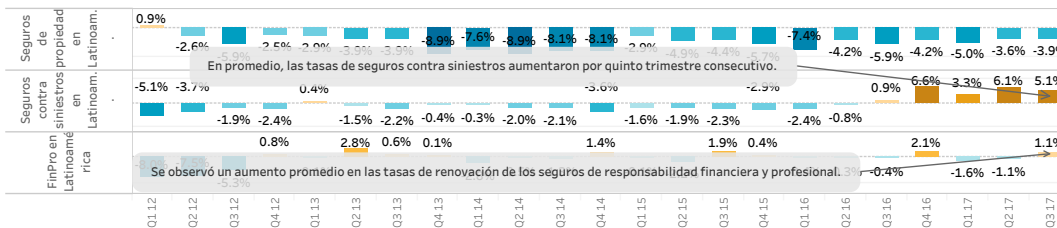

VERSIÓN DE ESTADOS UNIDOS

Marsh es parte de Marsh & McLennan Companies, junto con Guy Carpenter, Mercer y Oliver Wyman. Este documento y cualquier recomendación, análisis o asesoría entregada por Marsh (colectivamente, "Análisis de Marsh") no tiene el propósito de considerarse como asesoría sobre cualquier situación individual y no debiera confiar en él como tal. La información contenida en el presente documento se basa en fuentes que creemos son confiables, pero no hacemos ninguna representación ni garantía sobre su precisión. Marsh no tendrá ninguna obligación relacionada con la actualización del análisis de Marsh y no tendrá responsabilidad alguna para con usted o con ninguna otra parte derivada de esta publicación o cualquier tema contenido en ella. Cualquier declaración relativa a asuntos jurídicos, fiscales o contables se basa exclusivamente en nuestra experiencia como agentes de seguros y consultores de riesgo y, por lo tanto, no debe considerarse como asesoramiento legal, fiscal o contable. Para estos propósitos deberá consultar a sus propios asesores profesionales. Cualquier modelo, análisis o proyección está siempre sujeto a un grado de incertidumbre; los análisis de Marsh se podrían ver afectados considerablemente si cualquier presunción, condición, información o factor es inexacto o incompleto, o si cambia de alguna forma. Marsh no realiza ninguna declaración o garantía sobre la aplicación de la redacción de la póliza o de las condiciones financieras o la solvencia de las compañías aseguradoras o reaseguradoras. Marsh no garantiza la disponibilidad, el costo o los términos de la cobertura del seguro. Aunque Marsh puede asesorar y sugerir todas las decisiones relativas a la cantidad, el tipo y los términos de cobertura, serán, finalmente, responsabilidad del comprador de seguros, que deberá decidir la cobertura específica que sea apropiada para la situación financiera y circunstancia en particular.

VERSIÓN DEL REINO UNIDO

Copyright © 2017 Marsh LLC. Todos los derechos reservados.

La información contenida en este documento se basa en fuentes que creemos son confiables y debe entenderse solo como información general de gestión de riesgo y seguros. La información no tiene la intención de ser considerada consejo con respecto a ninguna situación individual y no puede confiar en ella como tal. En el Reino Unido, Marsh Ltd. está autorizada y regulada por la Autoridad de Servicios Financieros. Copyright © 2017 Marsh Ltd. Todos los derechos reservados.

MARSH | Índice global del mercado de seguros

Tercer trimestre del 2017

El índice global del mercado de seguros de Marsh es una medida propia sobre los cambios en la tasa de las primas de seguros comerciales en lo que respecta a su renovación, lo que representa el principal mercado asegurador del mundo y abarca el 90 % de las primas de Marsh. Se muestran los movimientos de las tasas durante todo un año, separados por trimestres, lo cual brinda una visión sobre los cambios en el mercado durante cada período. El cambio en la tasa plasma el movimiento de la tasa interanual que se mide de manera trimestral. El índice y las métricas del cambio de tasas se basan en una combinación de datos estadísticos y en la contribución de los directores de Placement de Marsh de todo el mundo.

Mercado de seguros comerciales d..	Mercado de seguros de responsabilidad cibernética de EE. UU.	Mercado de seguros comerciales del Reino Unido	Mercado de seguros comerciales de Europa continental	Mercado de seguros comerciales de Latinoamérica	Mercado de seguros comerciales de Asia	Mercado de seguros comerciales de Australia
------------------------------------	--	--	--	---	--	---

La tasa de renovación de los seguros contra siniestros de Asia continúa en descenso generalizado

Las tasas compuestas de seguros de la región asiática correspondientes al tercer trimestre del 2017 fueron similares a la tasa mundial. Las tasas de seguros de propiedad promedio de la región disminuyeron en menos del 1 %; las tasas de los seguros de responsabilidad financiera y profesional cayeron, en promedio, en un 3,1 %, y las tasas de seguros contra siniestros disminuyeron, en promedio, en un 4,2 %. La capacidad de la región sigue siendo sólida en las principales categorías de productos y zonas geográficas. En el sudeste de China, Macao representa una excepción a la disminución de los precios, debido a que el tifón Hato (registrado en agosto) puede estar empezando a afectar las tasas de los seguros de propiedad.

Cambio en las tasas compuestas de seguros en Asia

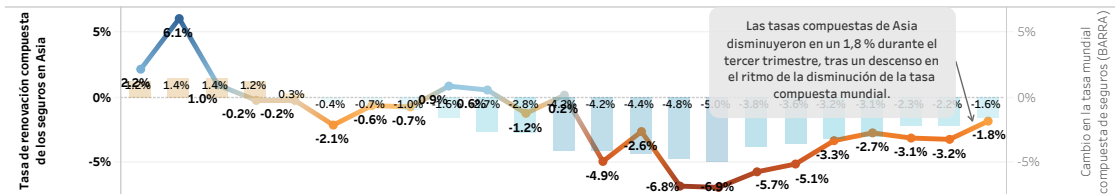

Por principales líneas de cobertura

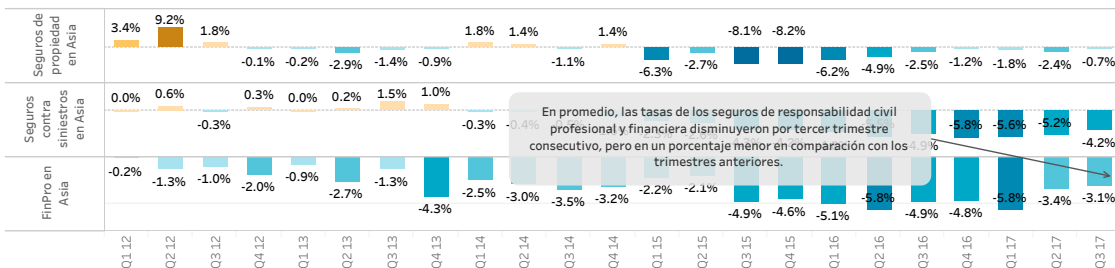

VERSIÓN DE ESTADOS UNIDOS

Marsh es parte de Marsh & McLennan Companies, junto con Guy Carpenter, Mercer y Oliver Wyman. Este documento y cualquier recomendación, análisis o asesoría entregada por Marsh (colectivamente, "Análisis de Marsh") no tiene el propósito de considerarse como asesoría sobre cualquier situación individual y no debiera confiar en él como tal. La información contenida en el presente documento se basa en fuentes que creemos son confiables, pero no hacemos ninguna representación ni garantía sobre su precisión. Marsh no tendrá ninguna obligación relacionada con la actualización del análisis de Marsh y no tendrá responsabilidad alguna para con usted o con ninguna otra parte derivada de esta publicación o cualquier tema contenido en ella. Cualquier declaración relativa a asuntos jurídicos, fiscales o contables se basa exclusivamente en nuestra experiencia como agentes de seguros y consultores de riesgo y, por lo tanto, no debe considerarse como asesoramiento legal, fiscal o contable. Para estos propósitos deberá consultar a sus propios asesores profesionales. Cualquier modelo, análisis o proyección está siempre sujeto a un grado de incertidumbre; los análisis de Marsh se podrían ver afectados considerablemente si cualquier presunción, condición, información o factor es inexacto o incompleto, o si cambia de alguna forma. Marsh no realiza ninguna declaración o garantía sobre la aplicación de la redacción de la póliza o de las condiciones financieras o la solvencia de las compañías aseguradoras o reaseguradoras. Marsh no garantiza la disponibilidad, el costo o los términos de la cobertura del seguro. Aunque Marsh puede asesorar y sugerir todas las decisiones relativas a la cantidad, el tipo y los términos de cobertura, serán, finalmente, responsabilidad del comprador de seguros, que deberá decidir la cobertura específica que sea apropiada para la situación financiera y circunstancia en particular.

VERSIÓN DEL REINO UNIDO

Copyright © 2017 Marsh LLC. Todos los derechos reservados.
La información contenida en este documento se basa en fuentes que creemos son confiables y debe entenderse solo como información general de gestión de riesgo y seguros. La información no tiene la intención de ser considerada consejo con respecto a ninguna situación individual y no puede confiar en ella como tal.
En el Reino Unido, Marsh Ltd. está autorizada y regulada por la Autoridad de Servicios Financieros.
Copyright © 2017 Marsh Ltd. Todos los derechos reservados.

MARSH | Índice global del mercado de seguros

Tercer trimestre del 2017

El índice global del mercado de seguros de Marsh es una medida propia sobre los cambios en la tasa de las primas de seguros comerciales en lo que respecta a su renovación, lo que representa el principal mercado asegurador del mundo y abarca el 90 % de las primas de Marsh. Se muestran los movimientos de las tasas durante todo un año, separados por trimestres, lo cual brinda una visión sobre los cambios en el mercado durante cada período. El cambio en la tasa plasma el movimiento de la tasa interanual que se mide de manera trimestral. El índice y las métricas del cambio de tasas se basan en una combinación de datos estadísticos y en la contribución de los directores de Placement de Marsh de todo el mundo.

Mercado de seguros comerciales d..	Mercado de seguros de responsabilidad cibernética de EE. UU.	Mercado de seguros comerciales del Reino Unido	Mercado de seguros comerciales de Europa continental	Mercado de seguros comerciales de Latinoamérica	Mercado de seguros comerciales de Asia	Mercado de seguros comerciales de Australia
------------------------------------	--	--	--	---	--	---

La tasa compuesta de Australia sigue con una tendencia ascendente

En promedio, la tasa compuesta de seguros de Australia aumentó en un 13,6% durante el tercer trimestre del 2017, lo que corresponde al tercer trimestre consecutivo en alza. Australia es el único país (de los que se incluyen en el informe) que mostró un aumento en su tasa compuesta, así como en las tres principales líneas de productos. El aumento se atribuye a la respuesta de los mercados ante el rendimiento deficiente de la suscripción de seguros en los últimos años. En promedio, las tasas de los seguros de propiedad aumentaron en un 17,5%, lo que constituye la segunda vez que estas tasas aumentan durante los últimos tres años. En promedio, se observó un aumento en las tasas de los seguros de responsabilidad profesional y financiera, y fue el quinto trimestre consecutivo de aumentos. El alza en los precios se debió principalmente al mercado de los seguros de responsabilidad para directores y ejecutivos, que percibió una proliferación de reclamos de tipo "C" (cobertura de valores de entidades). Las tasas de los seguros contra siniestros han aumentado durante cuatro trimestres consecutivos.

Cambio en las tasas compuestas de seguros en la región del Pacífico

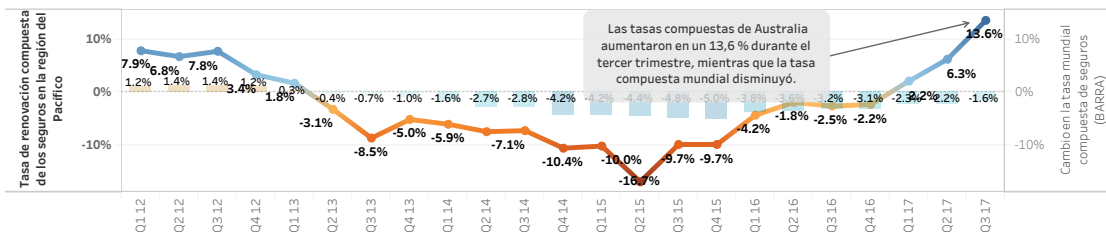

Por principales líneas de cobertura

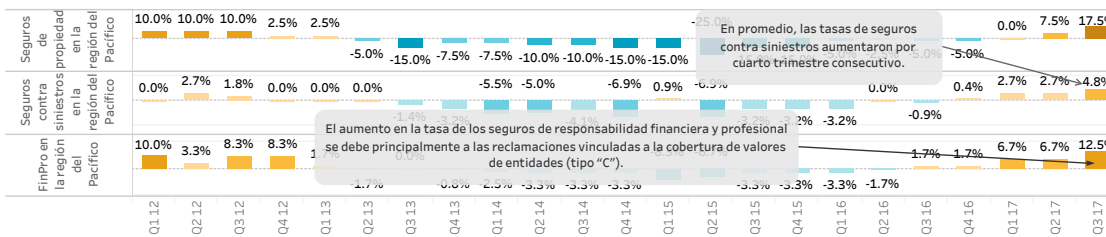

VERSIÓN DE ESTADOS UNIDOS

Marsh es parte de Marsh & McLennan Companies, junto con Guy Carpenter, Mercer y Oliver Wyman. Este documento y cualquier recomendación, análisis o asesoría entregada por Marsh (colectivamente, "Análisis de Marsh") no tiene el propósito de considerarse como asesoría sobre cualquier situación individual y no debiera confiar en él como tal. La información contenida en el presente documento se basa en fuentes que creemos son confiables, pero no hacemos ninguna representación ni garantía sobre su precisión. Marsh no tendrá ninguna obligación relacionada con la actualización del análisis de Marsh y no tendrá responsabilidad alguna para con usted o con ninguna otra parte derivada de esta publicación o cualquier tema contenido en ella. Cualquier declaración relativa a asuntos jurídicos, fiscales o contables se basa exclusivamente en nuestra experiencia como agentes de seguros y consultores de riesgo y, por lo tanto, no debe considerarse como asesoramiento legal, fiscal o contable. Para estos propósitos deberá consultar a sus propios asesores profesionales. Cualquier modelo, análisis o proyección está siempre sujeto a un grado de incertidumbre; los análisis de Marsh se podrían ver afectados considerablemente si cualquier presunción, condición, información o factor es inexacto o incompleto, o si cambia de alguna forma. Marsh no realiza ninguna declaración o garantía sobre la aplicación de la redacción de la póliza o de las condiciones financieras o la solvencia de las compañías aseguradoras o reaseguradoras. Marsh no garantiza la disponibilidad, el costo o los términos de la cobertura del seguro. Aunque Marsh puede asesorar y sugerir todas las decisiones relativas a la cantidad, el tipo y los términos de cobertura, serán, finalmente, responsabilidad del comprador de seguros, que deberá decidir la cobertura específica que sea apropiada para la situación financiera y circunstancia en particular.

VERSIÓN DEL REINO UNIDO

Copyright © 2017 Marsh LLC. Todos los derechos reservados. La información contenida en este documento se basa en fuentes que creemos son confiables y debe entenderse solo como información general de gestión de riesgo y seguros. La información no tiene la intención de ser considerada consejo con respecto a ninguna situación individual y no puede confiar en ella como tal. En el Reino Unido, Marsh Ltd. está autorizada y regulada por la Autoridad de Servicios Financieros. Copyright © 2017 Marsh Ltd. Todos los derechos reservados.