

# MARSH MARKET INFORMATION

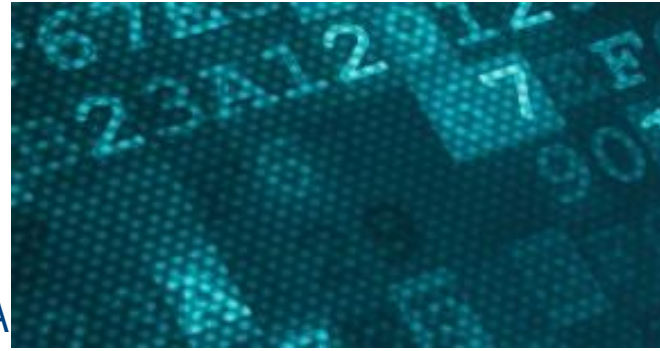

# MARSH MARKET INFORMATION



GESTIONA EL RIESGO DE TU ASEGURADORA

## EL RETO:

- Conoces la situación financiera de tus aseguradoras?
- Necesitas alertas para evidenciar cambios en la condición financiera de tus aseguradoras?
- Necesitas informar los cambios del estado de tu aseguradora a áreas internas de la compañía?

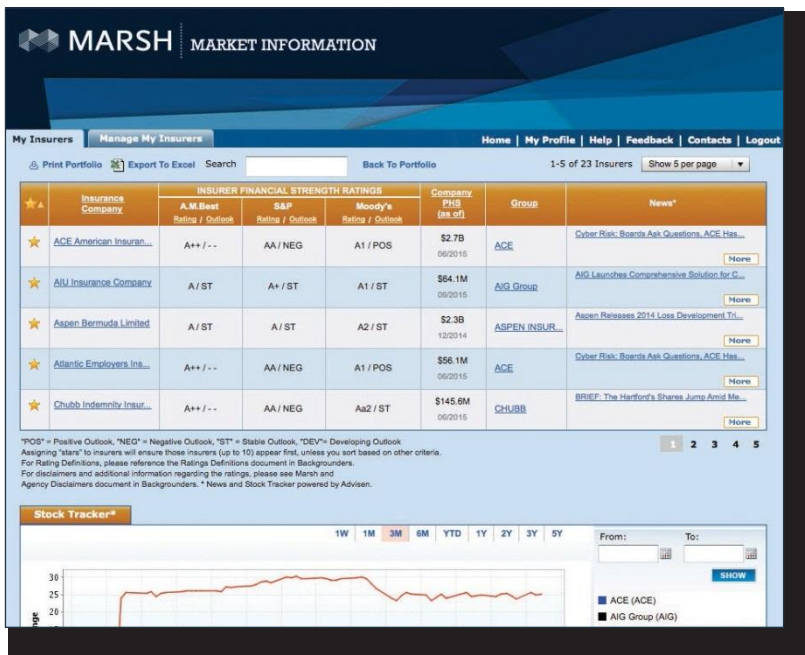

RASTREA MÁS DE  
**2000**  
ASEGURADORAS  
EN EL MUNDO

MÁS DE

**50** MEDIDAS  
FINANCIERAS  
CLAVES

**3** GRANDES AGENCIAS  
DE CALIFICADORAS  
DE CRÉDITO

## LA SOLUCIÓN:

### MARSH MARKET INFORMATION (MMI)

Marsh Market Information ha sido diseñada para facilitarte al la búsqueda de información detalla de tu aseguradora e información y análisis del mercado asegurador. MMI te provee acceso fácil a información financiera detallada, calificaciones de riesgo, noticias y análisis para ayudarte a evaluar el riesgo financiero del mercado de tu programa de seguros, ahorrando tiempo valioso y preocupaciones.

A QUIÉN ESTÁ DIRIGIDA

- Gerentes de Riesgos, CFOs y otros con la responsabilidad de administrar los programas de seguros al interior de sus compañías.
- Miembros del área de cumplimiento y comités de auditoría encargados de garantizar la integridad de los programas de administración de riesgos de sus compañías.

## NOVEDADES

### UN LÍDER EN INNOVACION VIRTUAL

Es fundamental que cuando vayas a tomar decisiones sobre el programa de seguros estés bien informado acerca de las condiciones de las compañías que estás considerando. La plataforma de Marsh Market Information:

- Te permite obtener calificaciones y perspectivas de las tres principales agencias de calificación — A.M. Best, S&P, y Moody's.
- Te ayuda a analizar la exposición al crédito en general de tu programa de seguros, ofreciéndote una variedad de cuadros y hojas de cálculo que te muestran:
  - Calificaciones de tus aseguradoras por primas/límites
  - Calificaciones de tus aseguradoras por niveles de aseguramiento principales y en exceso.
  - Comparaciones instantáneas de las finanzas de tus aseguradoras.

### AMPLIA INFORMACIÓN FINANCIERA

MMI te permite visualizar varios factores y métricas, incluyendo:

- Calificaciones financieras actuales e históricas.
- Impacto de estructuras financieras como consorcios entre compañías y garantías.
- Las formas W-8 y W-9 para ayudarte a cumplir con la Ley de Cumplimiento de Impuestos para Cuentas Extranjeras (FATCA).

### HERRAMIENTAS VIRTUALES DISEÑADAS A LA MEDIDA

MMI te permite analizar la exposición del crédito en general de los programas de seguros, mediante:

- El manejo del portafolio de las aseguradoras.
- La generación de informes personalizados
- Establecer alertas personalizadas por correo electrónico:
  - Cambios en la calificación de las aseguradoras.
  - Nuevos análisis financieros realizado por Marsh.
  - Actualidad en noticias.

MMI OBTUVO UN PUESTO EN LA LISTA DEL 2010 INFORMATIONWEEK 500



El sitio de MMI fue nominado en 2010 InformationWeek 500, un reporte anual que lista los usuarios más innovadores en tecnología enfocada en los negocios.

Un analista senior de Morningstar dijo de MMI:

“El Sistema MMI ayuda a los clientes a fortalecer su gestión en cuanto a la realización de la debida diligencia y a cumplir los lineamientos de los directivos para que se administren los riesgos de forma responsable. MMI les ahorra tiempo a los clientes obteniendo, analizando y presentando eficientemente, información necesaria para la toma de decisiones frente el manejo de sus riesgos. MMI también ahorra dinero ayudando a que Marsh y sus clientes puedan realizar una mejor negociación con las aseguradoras.dado el apalancamiento de la información suministrada sobre las condiciones del mercado.

Bill Bergman  
Senior Equity Analyst, Morningstar

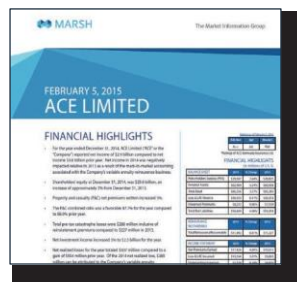
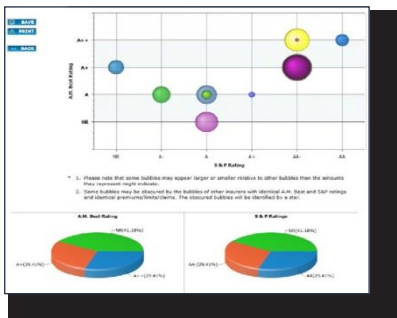

Para más información sobre el Grupo de Información de Mercado, favor de visitar [www.marshmarketinfo.com](http://www.marshmarketinfo.com), o Contacte su ejecutivo de cuenta o visite nuestra página en <http://marsh.com/clientmarkettech>.

Marsh es una de las compañías de Marsh & McLennan, junto con Guy Carpenter, Mercer y Oliver Wyman. Este documento y todas las recomendaciones, análisis o consejos proporcionados por Marsh (colectivamente, el "Análisis Marsh" no están destinados a ser tomados como un consejo con respecto a cualquier situación individual y no se debe confiar en ellos como tal. La información contenida en este documento se basa en fuentes que consideramos confiables, pero no representamos ni garantizamos su exactitud. Marsh no tendrá la obligación de actualizar el Análisis Marsh y no tendrá ninguna responsabilidad con usted o cualquier otra parte que surja de esta publicación o de cualquier asunto aquí contenido. Cualquier declaración relacionada con asuntos actuariales, impositivos, contables o legales se basa únicamente en nuestra experiencia como corredores de seguros y consultores de riesgos y no se debe confiar en ellos como asesoramiento actuarial, impositivo, contable o legal, para lo cual debe consultar a su propio asesor profesional. Cualquier modelado, análisis o proyección están sujetos a incertidumbre inherente, y el Análisis Marsh podría verse afectado materialmente si algún supuesto subyacente, condiciones, información o factores son inexactos o incompletos o deberían cambiar. Marsh no hace ninguna representación o garantía con respecto a la aplicación de la formulación de la política o la condición financiera o la solvencia de las aseguradoras o reaseguradoras. Marsh no garantiza la disponibilidad, el costo o los términos de la cobertura del seguro.

Aunque Marsh puede brindar consejos y recomendaciones, todas las decisiones con respecto al monto, tipo o términos de la cobertura son responsabilidad última del comprador del seguro, que debe decidir sobre la cobertura específica que sea apropiada para sus circunstancias particulares y posición financiera